



* 8 1 0 6 0 1 3 0 1 A *

Empowered by Innovation

NEC

スタートシート

Welcome to
LaVie

このたびはLaVie RXシリーズをお買い上げいただきありがとうございます。
「知りたい情報がどこに書いてある?」や「どんな添付品がついている?」が
このシートでわかります。
記載されていることを一通り確認してから、パソコンの接続に進んでください。

LaVie Gシリーズをご購入いただいたお客様は、ここで紹介している
マニュアルやソフトが添付されていないことがあります。詳しくは、
「LaVie Gシリーズをご購入いただいたお客様へ」をご覧ください。

パソコンの箱を開けました。
「パソコンの接続」は
どうすればいい?



まずは、「添付品を確認する」(このページの左側のページにあります)で添付品がすべて揃っているかを確認してください。

続いて、「ユーザズマニュアル」を読んで、パソコンの接続とセットアップをすれば、準備完了です。



- 接続とセットアップには、一般的に約30分かかります。
- プリンタなどの別売の機器は、パソコンを使う準備が終わるまでつながないでください。

このパソコンの中には、どんなソフトが入っている? どうやって使ったらいい?

ソフトナビゲーターがあなたをガイド

デスクトップにある **softnavi** をクリックすると表示される「ソフトナビゲーター」を使えば、パソコンでやりたいことを選んでいくだけで、希望のソフトが起動します。

操作方法は、「ユーザズマニュアル」で説明しています。

ソフトの詳しい使い方なら

もっと詳しくソフトの使い方を調べたいかのために、サポートソフト「サポートナビゲーター」を用意しています。ソフト画面のすぐ隣にソフトの詳しい使い方を表示できるので便利です。

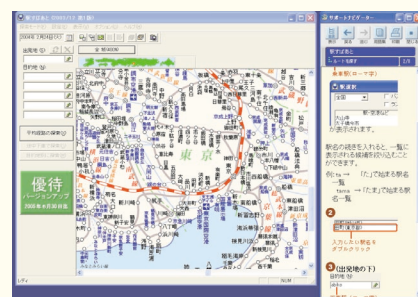
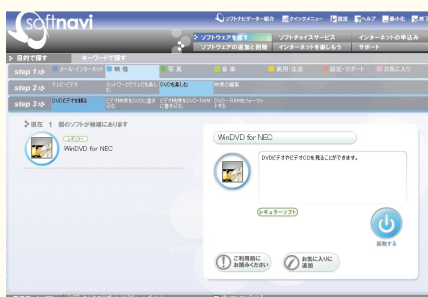

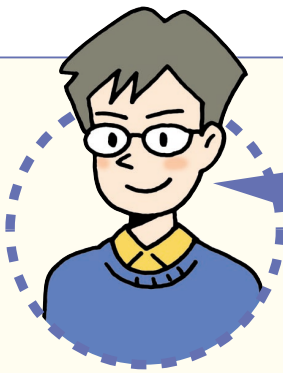

LaVie RXシリーズを
「もっと活用」したい。
どんな情報があるの？



『モバイル活用ハンドブック』には、外出先でこのパソコンを使いたいときに役に立つ、さまざまなヒントとなる情報があります。外出先で使うときに気になるバッテリーやセキュリティ対策についての説明もあります。持ち運びやすいサイズですので、このパソコンと一緒に携帯してご利用ください。

⇒ 自宅でも外出先でもインターネットを楽しみたい

このパソコンに入っている「MobileOptimizer」を使えば、自宅でインターネットに接続するための設定と外出先でインターネットに接続するための設定をスムーズに切り替えることができます。

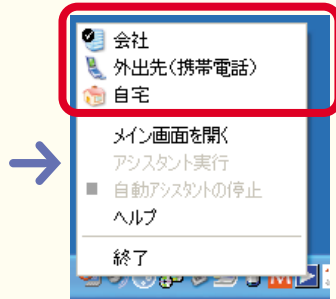

① 自宅や会社など、あらかじめよく使う場所でのインターネット接続の設定を保存しておく

② デスクトップ右下の  を右クリックして、使用する環境を選ぶだけですぐにインターネットに接続!

ホットスポットでインターネットを楽しみたい

このパソコンにあるワイヤレスLAN機能を使えば、あらかじめ設定をしておくだけで、駅や空港、ファーストフードショップなど、ワイヤレスでインターネットに接続するサービスを提供している場所（ホットスポット）でインターネットを手軽に楽しむことができるようになります（事前の申し込みが必要なサービスもあります）。

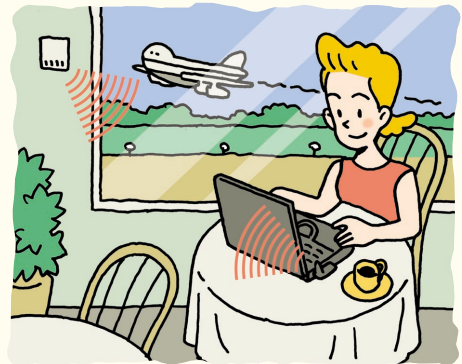

⇒ 目的地までのルートをスムーズに調べたい

「ゼンリン電子地図帳」を使えば、駅名や住所録から目的地までのルートを手軽に調べることができます。旅行の計画を立てるときに目的地までの最短ルートを調べたり、移動途中で行き先がわからなくなったときなどに便利です。

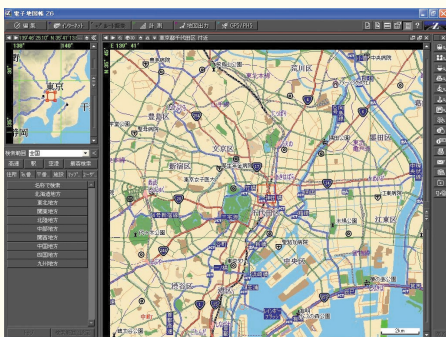

⇒ バッテリーを効率よく使いたい

外出先などでバッテリーのみでこのパソコンを使うときには、少しでも長い時間使えるように不要な消費電力を抑えることが大事です。このパソコンに入っている「パワーモードチェンジャー」やこのパソコンの省電力機能を上手に使いこなしたり、別売の大容量バッテリーを組み合わせることで、より長い時間パソコンを使うことができるようになります。サポートソフト「サポートナビゲーター」-「パソコン各部の説明」-「パソコンの機能」の「バッテリー」および「省電力機能」をご覧ください。

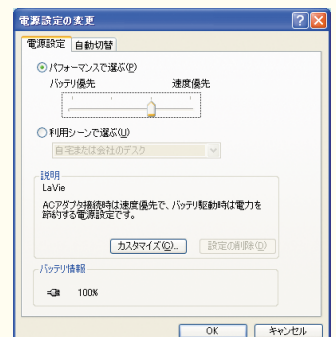

☞万一のトラブルに備えて、セキュリティ対策をしっかり行いたい

サポートソフト「サポートナビゲーター」-「パソコン各部の説明」-「パソコンの機能」-「セキュリティ機能」や「サポートナビゲーター」-「つながった後のインターネット」では、コンピュータウイルスや不正侵入、盗難などのトラブルからこのパソコンを守るためのコツやヒントとなる情報を説明しています。



「インターネット」をはじめたいけれど、
どんな準備をすればいい？
インターネットにうまく接続できないときは、
どうしたらいいの？



『ユーザーズマニュアル』には、インターネットに接続するかたのためのガイドが掲載されています。まずこちらをご覧ください。インターネットの接続や設定を行ってください。インターネットにうまく接続できないなどのトラブルを解決するには、サポートソフト「サポートナビゲーター」-「トラブル解決」-「Step3 カテゴリー別Q&A一覧」-「インターネット／通信」がお役に立ちます。



パソコンを使っていて
「わからないこと」があったり、
「困ったとき」には、
どうしたらいいの？

パソコンを使っていて、わからないことがあったり、困ったときには、まず最初にサポートソフト「サポートナビゲーター」-「トラブル解決」をご覧ください。あなたの「困った」を解決するために、知りたい情報を効率的に探し出せる方法を紹介しています。また、カテゴリ別Q&A一覧や、サポート窓口へ問い合わせる方法についても説明しています。

電源が入らない、などのトラブルのときは、『ユーザーズマニュアル』の「第8章 困ったときの解決法」に記載の内容を確認してください。「第9章 再セットアップする」では、パソコンを購入時の状態に戻す方法についても説明しています。



NECが運営するプロバイダ「BIGLOBE (ビッグロブ)」について

BIGLOBEではブロードバンドに対応したインターネット接続サービスをはじめ、インターネットを利用するのに便利な各種サービスを取り揃えています。

BIGLOBEのサービス内容や入会手順については、『はじめよう！ブロードバンド インターネット活用ブック』をご覧ください。



アプリケーションソフトが 選べる! 試せる! "ソフトチョイス サービス"

いろんなソフトウェアを試して、自分の使いたいソフトウェアを選んでご利用いただけます。

詳しくは、『サポートナビゲーター』-「ソフトの紹介と説明」-「ソフトチョイスサービスについて」をご覧ください。

※ソフトウェアによっては、市販のパッケージソフトウェアに対して一部制限等があります。

添付品を確認する

このページのチェックリストを見ながら、添付品が揃っているか確認をしてください。万一、添付品が足りない場合は、すぐにNEC121コンタクトセンター 0120-977-121 (フリーコール) へお問い合わせください。

携帯電話、PHSからは03-3768-2337までお願い致します。 ※通話料は、お客様のご負担となります。

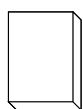

マニュアルなど

- ソフトウェアのご使用条件 (お客様へのお願い)
- ソフトウェア使用条件適用一覧
- 安全にお使いいただくために
- お客様登録ガイド
- 121wareガイドブック
- はじめよう!ブロードバンド インターネット活用ブック*
- 添付書類保管ファイル
- ユーザーズマニュアル
- モバイル活用ハンドブック

(箱の中身を確認後
必ずお読みください)



CD/DVD-ROM

- 「ゼンリン電子地図帳Z [zi] 6 for NEC」*
- BeatJam for NEC [SD Memory Card Option]

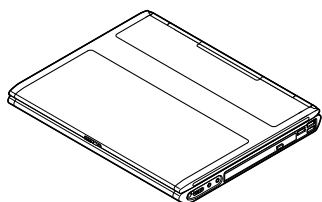

本体

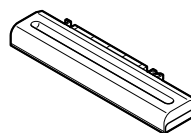

バッテリーパック (M) *

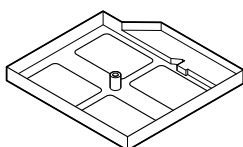

拡張スリムベイカバー

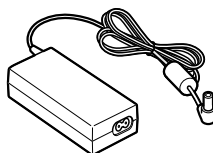

ACアダプタ

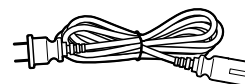

電源コード



モジュラーケーブル
(FAXモデムケーブル)

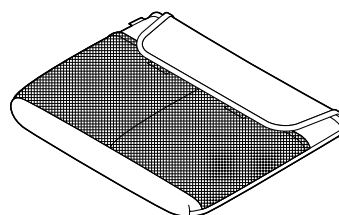

ソフトケース

Microsoft® Windows® XPの添付品 (ビニールで包まれています)

- ファースト ステップ ガイド

Microsoft® Office Personal Edition 2003の添付品 (Office 2003モデルのみ) *

- Microsoft® Office Personal Edition 2003 パッケージ



LaVie G シリーズをご購入の場合

LaVie G シリーズをご購入いただいた場合、*印の付いている添付品は、お客様の選択により添付されないことがあります。

添付品の確認をするときには、『LaVie G シリーズをご購入いただいたお客様へ』をあわせてご覧ください。